

Ruszt stalowy pod centralę wentylacyjną nad salą gimnastyczną

skala 1:25

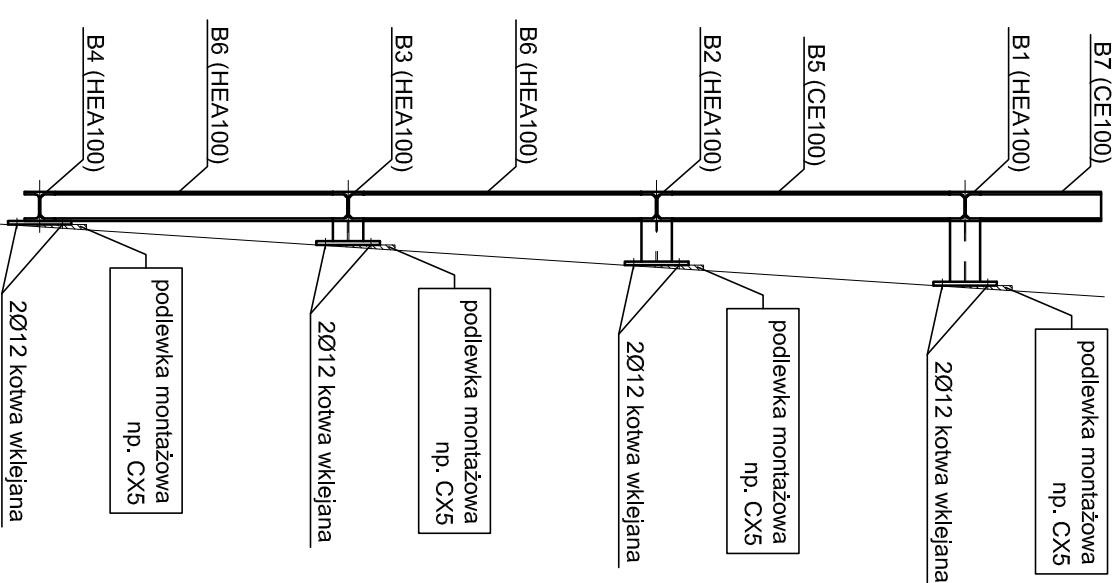
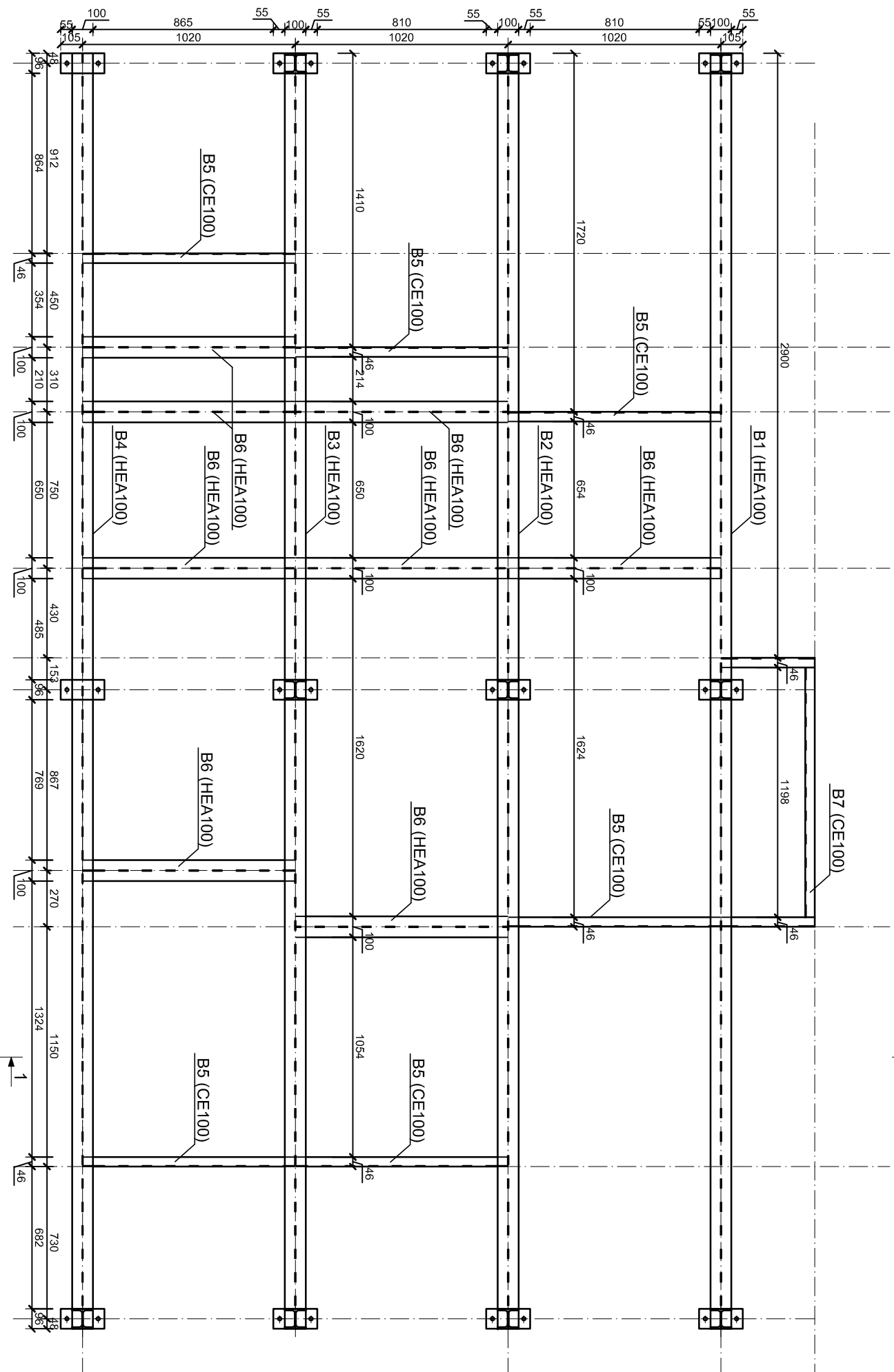

1-1
skala 1:25

skala 1:25

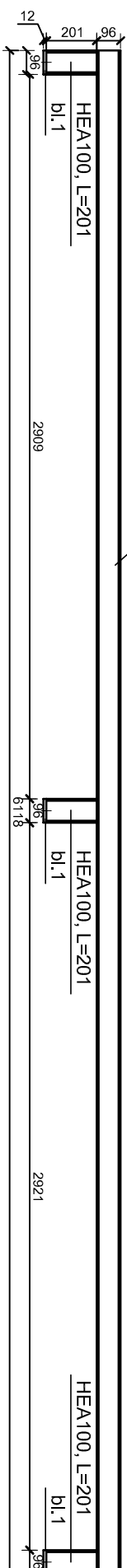
**bl.1 - 12x96x210**

t.3

Uwaga: Długości słupków dla:
- elementu B2 - 134mm
- elementu B3 - 67mm

Belka B6 - (HEA 100, 8szt.)

skala 1:25

Belka B5 - (CE 100, 6szt.)

skala 1:25

		Inwest-Bau Biuro Projektowo-Budowlane 39-200 Dębica ul. Kawczyńska 142 A tel. 0-14 68 16 360 fax. 0-14 68 16 349	
<p>Nazwa i adres inwestycji: realizacja i przebudowa dwóch budynków z funkcją obiektów biurowych - podnoszących biurowy budynek, oznaczony na planie jako ewentualny budynek (nazwa zastępcza), jako "X" oraz niosących wodę - podnoszący biurowy budynek, oznaczony na ww. planach, jako "K2", z siedzibą na ww. obiekcie biurowym. Zespół szeregowiec - przeszklonym na dachach z wież, gr. 60/200 posiadają przy ul. Kawczyńskiej 21/21 w miejscowości Dębica w Polsce - gmina Dębica przy ul. (dotychczas ewentualny budynek "X" oraz biurowy budynek "K2") przy Dulszej 19/19</p>			
Temat rysunku :		bryła :	
Ruszt stalowy pod centralę wentylacyjną		KONSTRUKCJA	
Projektował	mgr inż. Wojciech Wojak nr upr. : PD/K008ZP/POCK/04 w szczególności konstr. - budowl.	podpis	
Opracowanie	Krystian Labak	podpis	
Sprawdził	mgr inż. Kazimierz Łeba nr upr. : BJA/46-B/346/15/90 w szczególności konstr. - budowl.	podpis	
Data:		12.2014	



iinvest
BAU
BLAU PROJEKTIONSGEWINNPLAN

Biurowo Projektowo-Budowlane
39-200 Dębica ul. Kawęczy

tel. 0-14 68 16 350
fax. 0-14 68 16 349

Materiał adres Inwestycji: Nadbudowa i przebudowa dwóch budynków o funkcji osłoniawej (murowanego - jednokondygnacyjnego budynku, oznaczonego na kójli mapy ewidencyjnej i kójli mapy zasiedlenia, jako "K1" oraz murowanego - dwukondygnacyjnego budynku, oznaczonego na kójli mapy ewidencyjnej i kójli mapy zasiedlenia, jako "K2"), tj. danych na wniosek budowlany - Zespół Szkół, na terenie nr ewid. gr. 6673/30 położony przy ul. S. Kalinowskiego 21/21 w miejscowości Działka Wielka - gmina Radomyski Wielki (jednostka ewidencyjna:18108_5 gmina Radomyski Wielki, Dopełn. 79 Działka Wielka)

Temat rysunku :

Ruszt stalowy pod centralę wentylacyjną

mgr inż. Wojciech Wołak
nr udz. PDK/0082/P00K/04 w specjalności konstr. - budowl

	111 001 1 00000000
--	--------------------

opacitatis	opacitatis
------------	------------

nr upr. BUA-NB-8346/115/90 w specja

WSZELKIE PRAWA ZASTRZEŻONE KOPIOWANIE ZABRONIONE.